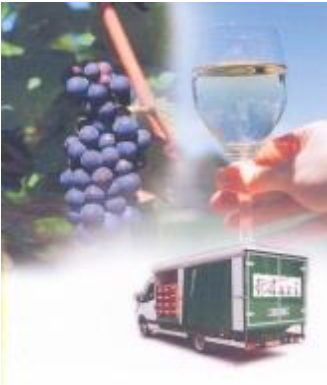

EJERCICIO 2.021

Versión 2021.xx.yy

Aplicación EDARI básica

	Precio
EDARI : ERP de Gestión y Contabilidad.	1.000 €

- Aplicación de Gestión y Contabilidad para Distribuidores de Bebidas y Alimentación.
- No incluye licencias de usuario que se muestran debajo.

Licencias de usuario

Número de licencias	Precio
De 1 a 5 licencias	250 €
De 6 a 10 licencias	225 €
De 11 a 20 licencias	200 €
De 21 en adelante	175 €

- Las licencias son individuales para cada usuario que acceda simultáneamente a Edari.
- Es necesaria 1 licencia de usuario mínimo para ejecutar Edari.

Módulos adicionales

Módulo	Precio
Preventa ajena	300 €
Transmisión a Proveedor	240 €
Picking automático :	
Botelleo	250 €
Alimentación	250 €
Refrigerado	250 €
Menaje	250 €
Terminal Venta Almacén	300 €

- Los módulos de Preventa ajena y transmisiones están particularizados para cada Proveedor y son acumulables.

- Los módulos son opcionales y están perfectamente integrados en la Aplicación, por lo que pueden ser incorporados en cualquier momento.

Mantenimiento y asistencia "Hot Line"

Concepto	Cuota mes
Fijo por Aplicación básica	125 €

Concepto	Cuota mes
De 1 a 5 licencias	15 €
De 6 a 10 licencias	14 €
De 11 a 20 licencias	13 €
De 21 en adelante	12 €

- Los precios son individuales para cada licencia (1 licencia=1 usuario) y se facturan cada mes.

- El "Hot line" incluye asistencia telefónica, por e-mail, o, vía nuestra Web, durante el período de vigencia del mantenimiento (un año), estando al corriente de los pagos mensuales.

Preventa ajena	30 €
Transmisión a Proveedor	24 €
Picking automático	25 €
Terminal Venta Almacén	30 €

- El servicio incluye las actualizaciones mensuales de la Aplicación (correcciones, ajustes y mejoras consensuadas). Las mejoras particulares serán bajo presupuesto individual.

- El servicio de Telesistencia (Ayuda remota), está incluido en el precio y su utilización se reserva a criterio del servicio técnico y de la autorización por parte del Cliente. El mantenimiento NO INCLUYE la asistencia personal "in situ".

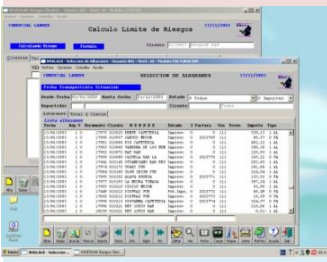

Autoventa/Preventa/Reparto en Movilidad



ERP EDARI	Precio
Módulo de preparación de rutas y envío y recepción de datos a la PDA	250 €

- Incluye la preparación de los datos para enviar al dispositivo móvil (Android o Ios) y la conversión de los datos recibidos y su integración en EDARI, y es independiente del nº de dispositivos.

Suscripción uso iGes	Precio
Por cada dispositivo ANDROID o IOS	198 €

- Los precios no incluyen instalación ni formación "in Situ" (se hace remota) que, en caso de ser solicitada, se facturará por separado.

Las cuotas indicadas corresponden al importe ANUAL de la suscripción por uso de cada dispositivo conectado al sistema.

Módulo de Almacén con Dispositivo móvil

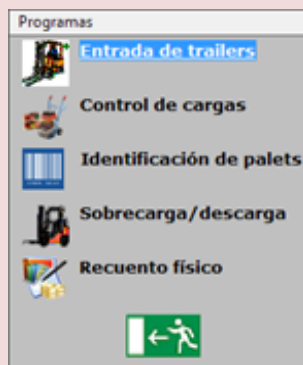

Número de licencias	Precio
De 1 a 5 licencias	250 €
De 6 a 10 licencias	225 €
De 11 a 25 licencias	200 €
De 26 en adelante	175 €

- Las licencias son individuales para cada dispositivo móvil que ejecute el Programa.

- Los precios no incluyen instalación ni formación "in Situ" (se hace remota) que, en caso de ser solicitada, se facturará por separado.

Los Módulos de Autoventa/Preventa/Reparto y Almacén tienen, cada uno de ellos, la misma cuota mensual de Mantenimiento y Asistencia que detallamos a continuación.

Mantenimiento y asistencia "Hot Line"

Concepto	Cuota mes
Fijo por módulo de enlace.	30 €

Concepto	Cuota mes
De 1 a 5 licencias	6,00 €
De 6 a 10 licencias	5,50 €
De 11 a 25 licencias	5,00 €
De 26 en adelante	4,50 €

- Sujeto a las mismas condiciones, ya resumidas más arriba, que para el mantenimiento de la Aplicación EDARI.

Otros servicios

SERVICIO	Mantenimiento	
	CON	SIN
Instalación o Formación presencial	63 €/h.	90 €/h.
Instalación o Formación por Teleasistencia	Gratuito	63 €/h.
Asistencia técnica telefónica	Gratuito	63 €/h.
Teleasistencia	Gratuito	63 €/h.
Modificaciones particularizadas de la Aplicación	Consultar	Consultar

- Los servicios presenciales se tarifican contando los gastos de desplazamiento y el tiempo empleado en él.

- Los precios de la presente Tarifa no incluyen el I.V.A. (21 %).

